Der Immobilien Joker
Andreas Jesch
Kniprodestraße 111
10407 Berlin
a.jesch@der-immobilien-joker.de

Verkaufs- Exposé:
Mehrfamilienhaus mit Stellplätzen und Neubaupotenzial in 16321 Bernau im Stadtteil Rehberge

Objektbeschreibung:
Bei dem hier angebotenen Mehrfamilienhaus handelt es sich um ein dreigeschossiges Wohnhaus mit ausgebautem Dachgeschoss mit insgesamt 11 Wohneinheiten.
Dieses Kaufangebot wird über „Der Immobilien Joker“ im Alleinauftrag angeboten.

- **Anschrift:** Oranienburger Straße 6 in 16321 Bernau
- **Art der Immobilie:** Mehrfamilienhaus mit 11 vermieteten Wohnungen
- **Baujahr:** 1920, Auskunft Bauamt Bernau
- **Modernisierung**: 2000
- **Grundstücksgröße:** ca. 1.172 m², Flur 035 Flurstück 6, Flur 035 Flurstück 268, Flur 031 Flurstück 254, siehe Flurkarte, Seite 10
- **Wohnflächen gesamt**: ca. 594,54 m²
- **Nutzflächen Keller:** ca. 82,61 m²
- **Dachform:** Kehlbalkendach mit Unterspannbahn als Kaltdach
- **Heizung/WW:** Zentrale Heizung- und Warmwasseraufbereitung
- **Fenster:** Kunstofffenster mit Isolierverglasung
- **Raumhöhen:** im EG und den OG ca. 2,80 m, im DG ca. 2,60 m
- **Kellerwände:** 65 cm Mauerwerk, Kellersohle Beton
- **Geschossdecken:** Holzbalkendecken
- **Wärmeverbundsystem:** Außen 9 cm

Die verfügbaren Grundstücke haben einen rechteckigen Zuschnitt, im hinteren Bereich einen unregelmäßigen Zuschnitt mit einer Straßenfront von ca. 22,00 m und einer mittleren Tiefe von ca. 50,00 m. Das Gelände ist relativ eben zu bezeichnen.

Das Mehrfamilienhaus ist zum großen Teil unterkellert (ca. 75 %), im Erdgeschoss, 1. und 2 Obergeschoss mit jeweils drei Wohneinheiten (Dreispänner) und im ausgebauten Dachgeschoss mit zwei Wohneinheiten ausgestattet. Das Gebäude ist voll vermietet. Die Wohnungen sind normal gebrauchsfähig aufgeteilt. Durch die eingezogenen Trennwände ergeben sich gefangene Räume. Alle Räume, außer dem innen liegenden Bad, sind natürlich belichtet und belüftet. Das Bad in der Wohnung Nr. 10 wird durch 2 Fenster belichtet und belüftet. Die Wohnungen verfügen über vorgestellte Balkone, Fertigstellung 2016. Auf dem Hof befinden sich auch die 11 PKW-Stellplätze.
Auf dem Dach befindet sich eine Flugsicherungsanlage für den Hubschrauberlandeplatz des Evangelischen Krankenhauses Bernau.
Für notwendige Hausserviceleistungen haben die Eigentümer einen abschließbaren und gut ausgestatteten Metallcontainer aufgestellt.
Im Altlastenkataster des Landkreises Barnim werden die Grundstücke derzeit nicht geführt.
Im Baulastenverzeichnis der Stadt Bernau sind weder zu Lasten noch zu Gunsten der Flurstücke Baulasten eingetragen.

Das Gebäude verfügt über folgende Ausstattung:

Versorgung: Gas-, Strom-, Wasser-, Telefon- und Kabelfernsehen Anschluss, Türöffnung- und Gegensprechanlage je Wohneinheit mit automatischer Torzufahrt zu den Autostellplätzen.
Entsorgung: Das Gebäude ist an den öffentlichen Straßenkanal angeschlossen.
Heizung: Zentrale Heizung- und Warmwasseraufbereitung. Versorgung erfolgt über eine Anlage mit 40 kw der Stadtwerke Bernau im Hausanschlussraum des Gebäudes im Keller. Vertragsbeginn war der 16.06.2000, nächste mögliche Kündigung zum 15.06.2030.

Fazit:
Das Mehrfamilienreihenhaus befindet sich, auch in Bezug auf die Außenflächen, in einem guten Gesamtzustand.
Ganz besonders möchten wir erwähnen, dass eine weitere Bebauung in der zweiten Reihe nach § 34 BauGB lt. Auskunft Bauordnungs- und Planungsamt Eberswalde (da Baulücke im unbeplanten Innenbereich) möglich ist.

Angaben Energieausweis:

- Art des Ausweises: Bedarfsausweis
- Angaben Endenergie: 164,1 kWh(m² * a)
- Wesentlicher Energieträger: Gas
- Baujahr des Gebäudes: 1920
- Energieeffizienzklasse: F
- Erstellungsdatum: 26.02.2025

Der Immobilien Joker
Andreas Jesch
Kniprodestraße 111
10407 Berlin
a.jesch@der-immobilien-joker.de

Aktuelle Mieterliste:

Lfd. Nr.	Etage	MV-Beginn	Leerstand/ vermietet	Fläche m² lt. II. BV	Soll NKM €/p. m. lt. MV	Soll NKM € m² p. m. lt. MV	Soll VZ auf BK € p. m. lt. MV	Soll Brutto-kaltmiete €/p. m. lt. MV	Stellpl. lt. MV
1	EG li	01.11.2015	vermietet	46,95	417,83 €	8,90 €	110,00 €	527,83	0,00 €
2	EG mi	01.02.2010	vermietet	52,49	466,02 €	8,88 €	90,00 €	556,02	0,00 €
3	EG re	01.07.2022	vermietet	49,16	475,00 €	9,66 €	70,00 €	545,00	0,00 €
4	1. OG li	01.08.2005	vermietet	50,00	404,27 €	8,09 €	90,00 €	494,27	100,00 €
5	1. OG mi	01.11.2022	vermietet	51,18	500,00 €	9,77 €	100,00 €	600,00	50,00 €
6	1. OG re	01.07.2022	vermietet	50,47	440,00 €	8,72 €	70,00 €	510,00	0,00 €
7	2. OG li	01.07.2011	vermietet	50,61	409,15 €	8,08 €	80,00 €	489,15	50,00 €
8	2. OG mi	01.04.2009	vermietet	51,39	456,22 €	8,88 €	95,00 €	551,22	50,00 €
9	2. OG re	01.08.2014	vermietet	50,21	407,53 €	8,12 €	80,00 €	487,53	50,00 €
10	DG li	15.10.2025	vermietet	80,52	900,00 €	11,18 €	150,00 €	1.050,00	50,00 €
11	DG re	01.08.2021	vermietet	61,56	510,00 €	8,28 €	95,00 €	605,00	0,00 €
			gesamt p. m.	**594,54**	**5.386,02 €**	**9,06 €**	**1.030,00 €**	**6.416,02**	**350,00 €**
			kl. Container Anbau		50,00 €				
			Anlage Flugsicherung		58,33 €				
			Außen Stellplätze		350,00 €				
			NKM gesamt p. m.		**5.844,35 €**				

Blick rechts vom Haus

Blick links vom Haus

Ansprechpartner: Andreas Jesch
Mobil: +49 (0)177- 3685384

Der Immobilien Joker
Andreas Jesch
Kniprodestraße 111
10407 Berlin
a.jesch@der-immobilien-joker.de

Lagebeschreibung:
Die Liegenschaft liegt in unmittelbarer Nähe des historischen Stadtkerns von Bernau. Gegenüber befindet sich der über 100- jährige Wasserturm, dieser ist von verschiedenen Sportstätten umgeben. Öffentliche Einrichtungen, wie Schulen, Kindergärten, Geschäfte des täglichen Bedarfs und Kirchen sind vorhanden. Eine Bushaltestelle mit 3 Linien ist nur ca. 200 Meter entfernt. Der Standort Bernau- Rehberge liegt etwa 9 km nordöstlich von der Bundeshauptstadt Berlin entfernt, im Bundesland Brandenburg im Landkreis Barnim, gelegen und gehört aufgrund seiner Lage zum Berliner Umland und ist somit Teil des engeren Verflechtungsraumes. Bernau hat eine Einwohnerzahl von ca. 44.500 Einwohnern. An Bernau führen in unmittelbarer Nähe zwei Autobahnen vorbei, dies sind die A 10 (Berliner Ring) und die A 11 (Berlin-Prenzlau), des Weiteren führt die Bundesstraße 2 direkt von Berlin nach Bernau.
Bernau ist durch die Linie S2 im 20-Minuten Takt mit Berlin verbunden. Ferner ist die Stadt über mehrere Linien an das Regional- und Fernbahnnetz angeschlossen. Auch verbinden Intercity-Züge der Deutschen Bahn die Stadt mit überregionalen Zielen in Deutschland. Der Bahnhof befindet sich in ca. 1,5 km Entfernung.

Zugang zum Hof und Hauseingang

Hauseingang

Kaufpreis: 1.350.000,00 € VB

Provisionshinweis:
Für Käufer und Verkäufer beträgt die Vermittlungsprovision und/oder Nachweisprovision 3,57 % des Kaufpreises inkl. Mehrwertsteuer. Bei juristischen Personen beträgt die Käuferprovision 7,14 % des Kaufpreises inkl. der gesetzlichen Mehrwertsteuer.
Die Vermittlungsprovision und/oder Nachweisprovision ist fällig und verdient bis 10 Tage nach notariellem Kaufvertragsabschluss - oder einer wirtschaftlichen Entsprechung - gegen Rechnung und wird als selbständiger Auftrag getragen. Einverständnis zur Provisionspflicht wird durch Beauftragung/Annahme erklärt. Sollte dem Empfänger bzw. Kaufinteressenten das Objekt bereits bekannt sein, bitten wir uns innerhalb von drei Tagen unter Vorlage des anderen Angebots dies schriftlich anzuzeigen. Andernfalls gilt unser Anspruch hinsichtlich der Vermittlungsprovision und/oder Nachweisprovision als anerkannt und unsere Tätigkeit als ursächlich für den Vertragsabschluss. Eine Weitergabe an Dritte hat eine Provisionspflicht für den Empfänger dieses Angebotes zur Folge, da es nur für den Empfänger bestimmt ist.

Ansprechpartner: Andreas Jesch
Mobil: +49 (0)177- 3685384

Der Immobilien Joker
Andreas Jesch
Kniprodestraße 111
10407 Berlin
a.jesch@der-immobilien-joker.de

Hoffläche mit Stellplätzen

Müllstandsfläche Hof

Heizung im Keller

Ansicht Versorgungsleitungen

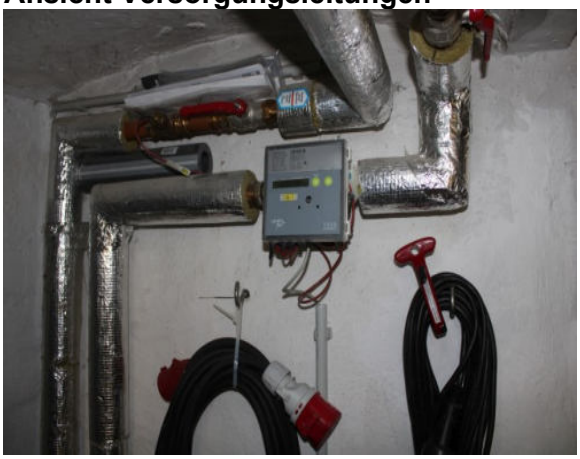

Sonstiges:
Bitte haben Sie dafür Verständnis, dass wir ausschließlich nur schriftliche Anfragen, per E-Mail oder Brief mit Angabe Ihres vollständigen Namens, Ihrer Anschrift und einer Rückrufnummer bearbeiten können. Gern senden wir Ihnen weitere Informationen und laden Sie zu einer Besichtigung ein, die verkäuferseitig ausdrücklich nur nach vorheriger Terminvereinbarung mit unserem Büro und im Beisein eines unserer Mitarbeiter erwünscht ist. Eine diskrete Außenbesichtigung können Sie jederzeit selbst vornehmen.

Haftungsausschluss:
Wir weisen darauf hin, dass die von uns weitergegebenen Objektinformationen, Unterlagen, Pläne etc. vom Eigentümer/Verkäufer stammen. Eine Haftung für die Richtigkeit oder Vollständigkeit der Angaben übernehmen wir daher nicht. Es obliegt daher unseren Kunden, die darin enthaltenen Objektinformationen und Angaben auf ihre Richtigkeit hin zu überprüfen. Alle Immobilienangebote sind freibleibend und vorbehaltlich Irrtümer,

Der Immobilien Joker
Andreas Jesch
Kniprodestraße 111
10407 Berlin
a.jesch@der-immobilien-joker.de

Zwischenverkauf oder sonstiger Zwischenverwertung. Im Übrigen verweisen wir auf unsere Allgemeinen Geschäftsbedingungen.

Stromzähler der Mieter im Keller

Kellerabteile

Treppenhaus

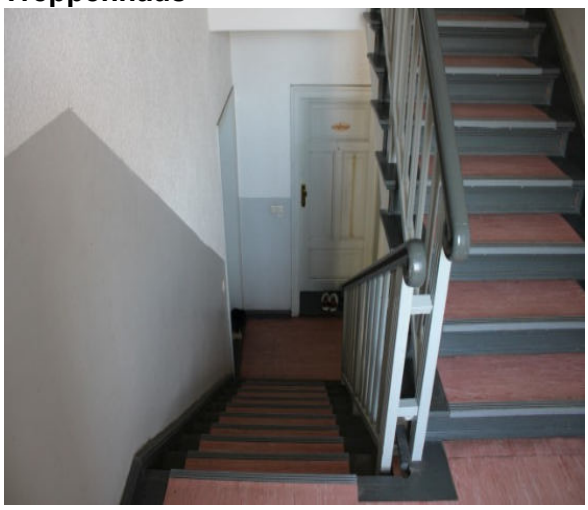

Dachkonstruktion

Ansprechpartner: Andreas Jesch
Mobil: +49 (0)177- 3685384

Der Immobilien Joker
Andreas Jesch
Kniprodestraße 111
10407 Berlin
a.jesch@der-immobilien-joker.de

Beispiel Fotos der WE im 2. OG re

Wohnzimmer

Bad

Küche

Balkon

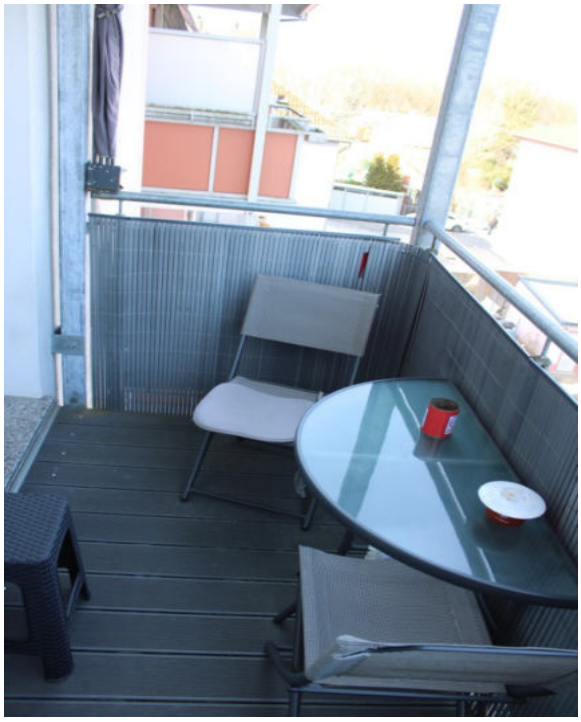

Ansprechpartner: Andreas Jesch
Mobil: +49 (0)177- 3685384

Der Immobilien Joker
Andreas Jesch
Kniprodestraße 111
10407 Berlin
a.jesch@der-immobilien-joker.de

Geldwäsche:
Als Immobilienmaklerunternehmen ist der Immobilien Joker, vertreten durch Herrn Jesch, nach § 2 Abs. 1 Nr. 14 und § 10 Abs. 3 Geldwäschegesetz (GwG) dazu verpflichtet, bei der Begründung einer Geschäftsbeziehung die Identität des Vertragspartners festzustellen und zu überprüfen. Hierzu ist es erforderlich, dass wir nach § 11 GwG die relevanten Daten Ihres Personalausweises festhalten (wenn Sie als natürliche Person handeln) – beispielsweise mittels einer Kopie. Bei einer juristischen Person benötigen wir eine Kopie des Handelsregisterauszugs, aus welchem der wirtschaftlich Berechtigte hervorgeht. Das Geldwäschegesetz sieht vor, dass der Makler die Kopien bzw. Unterlagen fünf Jahre aufbewahren muss. Informationen zum Geldwäschegesetz, siehe Transparenzregister der IHK zu Berlin.

Anlagen: AGB, Datenschutzerklärung, Widerrufsbelehrung

Allgemeines:
Wir suchen für unsere ausgewählten Kunden Einfamilienhäuser, Zweifamilienhäuser und Grundstücke (jeglicher Art und Nutzung) in Berlin und Brandenburg.
Wir freuen uns auf Ihre Kontaktaufnahme.

Ansprechpartner: Andreas Jesch
Mobil: +49 (0)177- 3685384